

MODULARIO
F. - Cat. S. T. - 315

MINISTERO DELLE FINANZE

DIREZIONE GENERALE DEL CATASTO E DEI SERVIZI TECNICI ERARIALI

NUOVO CATASTO EDILIZIO URBANO

(R. DECRETI - LEGGE 13 APRILE 1939, N. 682)

Lire
50

All. 3

Planimetria dell'immobile situato nel Comune di UDINE Via Giusti, n. 17

Ditta S. A. d. I. Luigi nato a Udine il 3 aprile 1938

Allegata alla dichiarazione presentata all'Ufficio Tecnico Erariale di UDINE

COMUNE DI UDINE

F. 40 n.ri 54/a - 51/b

QUINTO PIANO Sub. 47

SCANTINATO

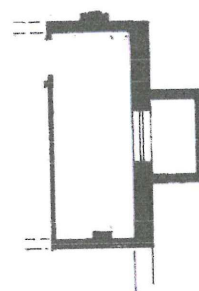

AGGIORNAMENTO SCHEDA

Iscritta alla Partita N° 13571

ORIENTAMENTO



SCALA DI 1:100

SPAZIO RISERVATO PER LE ANNOTAZIONI D'UFFICIO

DATA

PROT. N°

15 GEN 1986
DIR 540/8640
54
47

Compilata dal geom. Luigi Ius

(Tavola, nome e cognome del tecnico)

POS. N° 1407

Iscritto all'Albo dei Geometri
della Provincia di Udine

DATA 15.01.1986

Firma: geom. Luigi Ius